# 方案 94

功能特点：该方案一层设商用空间及堂屋、柴灶等传统生活空间。东西向不开窗，既可单独成栋，也可多栋联建，形成符合新农村建设、新产业打造目标的商业街空间。立面材质，墙体主要为白色涂料、木饰面及青砖，屋顶主要为小青瓦。

主要经济技术指标：
建设规模：单栋、多栋联建
占地面积：约 100 ㎡
建筑面积：约 190 ㎡
建筑层数：2 层
结构类型：砖混或框架结构
工程造价：约 19-27 万元

**湖湘特色的家，**
**联合乡村零售产业，**
**让我们的生活，**
**在新农村新产业中兴旺。**

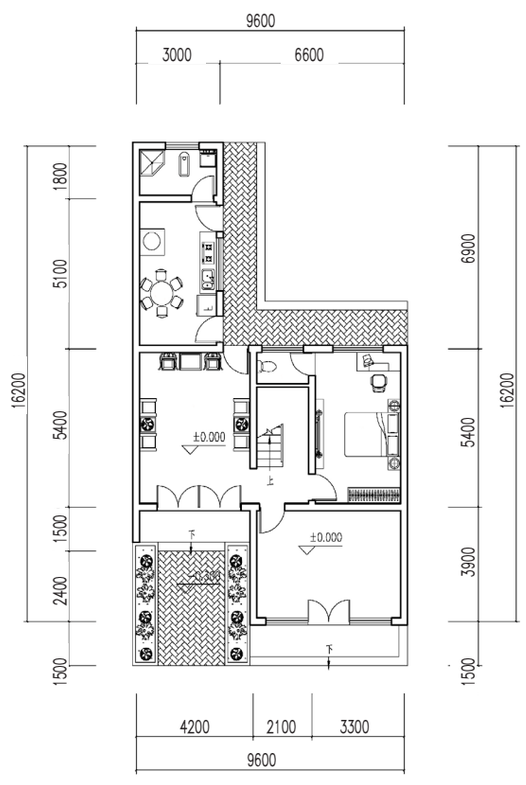


一层平面图

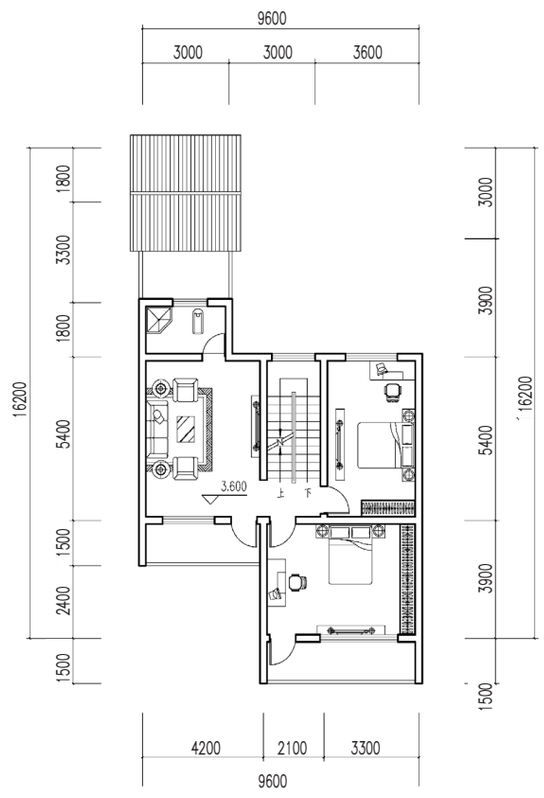


二层平面图